

# 2015 PRINTING CALENDAR

## イベントガイド

※連絡なく日程が変更される場合があります。

| 日付           | 展示会・イベント                                | 主催(事務局)                | 会場                         | 問合せ先                 |
|--------------|---|------------------------|----------------------------|----------------------|
| <b>2015年</b> |   |                        |                            |                      |
| <b>2月</b>    |   |                        |                            |                      |
| ~2/15        | 2014 ADC展(長野巡回展)                        | 大日本印刷                  | 市立小諸高原美術館・白鳥映雪館            | ☎03-3571-5206        |
| ~2/22        | 世界のブックデザイン2013-2014                     | 凸版印刷 印刷博物館             | 印刷博物館 P&Pギャラリー             | ☎03-5840-2300        |
| ~3/1         | 紙で旅するニッポン~関東・甲信編~                       | 紙の博物館                  | 紙の博物館                      | ☎03-3916-2320        |
| 3            | 連続セミナーイベント「i-Communication 大いなる未来へin大阪」 | 富士フイルムグローバルグラフィックシステムズ | 北東工業(本社)                   | ☎06-4704-8401        |
| 4~6          | page2015                                | 日本印刷技術協会               | サンシャインシティ・コンベンションセンターTOKYO | ☎03-3384-3111        |
| 4~6          | 東京インターナショナル・ギフトショー春2015                 | ビジネスガイド社               | 東京ビッグサイト                   | ☎03-3843-9854        |
| 4~6          | 第1回インターフェックス大阪                          | リードエグジジションジャパン         | インテックス大阪                   | ☎03-3349-8509        |
| 4~6          | Label Meister EM-250W オープンハウス           | 岩崎通信機                  | 本社ショールーム                   | ☎03-5370-5476        |
| 5~6          | 2015新春フェア                               | 一誠社                    | 高松テルサ                      | ☎087-867-1148        |
| 6~7          | いわはし新春展示会                               | いわはし                   | 大阪城(城見ホール)                 | ☎06-6771-8151        |
| 6~7          | ソリューションフェア2015 熊本                       | レイメイ藤井                 | グランメッセ熊本                   | ☎096-328-6154        |
| 10           | Label Meister EM-250W オープンハウス           | 岩崎通信機                  | 本社ショールーム                   | ☎03-5370-5476        |
| 10           | 連続セミナーイベント「i-Communication 大いなる未来へin大阪」 | 富士フイルムグローバルグラフィックシステムズ | 富士ゼロックスDocument CORE Osaka | ☎06-4704-8401        |
| 11~15        | Printpack India 2015                    | IPAMA                  | India Expo Center(インド・ノイダ) | ☎+91-9717199385(インド) |
| 12~13        | ショーワ新春ショー                               | ショーワ                   | 本社                         | ☎03-3263-6141        |
| 12~13        | Label Meister EM-250W オープンハウス           | 岩崎通信機                  | 本社ショールーム                   | ☎03-5370-5476        |
| 12~13        | 第7回文書情報マネージャー認定セミナー                     | 日本文書情報マネジメント協会         | LMJ東京研修センター                | ☎03-5821-7351        |
| 12~14        | 第29回ホリゾンプライベートショー in 福岡                 | ホリゾン西コンサル              | (株)ホリゾン西コンサル 九州営業所ショールーム   | ☎092-626-8111        |
| 13~14        | 2015ホリゾンフェア in 埼玉                       | ホリゾン東テクノ               | 埼玉県南卸売団地内ViViLo            | ☎03-3652-7631        |
| 13~14        | 2015ホリゾンフェア in 仙台                       | ホリゾン東テクノ               | (株)ホリゾン東テクノ 東北営業所ショールーム    | ☎022-782-2821        |
| 13~14        | ソリューションフェア2015 福岡                       | レイメイ藤井                 | 博多スターレーン                   | ☎092-262-2222        |

| 日付        | 展示会・イベント   | 主催(事務局)                           | 会場  | 問合せ先                                |
|-----------|--|-----------------------------------|---|-------------------------------------|
| 16        | デジタルイメージングコンファレンス2015                                  | インフォトレイズ                          | 東京コンファレンスセンター・品川                                  | ☎03-5475-2663                       |
| 17        | 連続セミナーイベント「i-Communication 大なる未来へin大阪」                 | 富士フィルムグローバルグラフィックシステムズ            | ヴィアーレ大阪   | ☎06-4704-8401                       |
| 17~20     | 第1回外客対応・対策EXPO   | 日本能率協会                            | 東京ビッグサイト  | ☎03-3434-1377                       |
| 18~19     | 2015ホリゾンフェア in 札幌                                      | ホリゾン東テクノ                          | 北海道職業能力開発協会                                       | ☎03-3652-7631                       |
| 19~20     | 新春ショー2015  | リョービMHIグラフィックテクノロジー               | 東京ショールーム  | ☎03-3927-3300                       |
| 20        | 第4回マーチング委員会全国大会  | マーチング委員会                          | 別府温泉ホテル白菊   | ☎090-2906-1110                      |
| 24~25     | ムサシ大商談会  | ムサシ                               | FFGS i-Communication Center西麻布                    | ☎03-3546-7717                       |
| 26        | 東京グラフィックス「ワークライフ・バランスセミナー」                             | 東京グラフィックサービス工業会                   | 東京都秋葉原庁舎・東京都中小企業振興公社                              | ☎03-3667-3771                       |
| 28        | MUD教育検定  | MUD協会                             | 日本印刷会館  | ☎03-3634-2970                       |
| <b>3月</b> |  |                                   |   |                                     |
| 2~12      | 第56回全国カタログ展(大阪会場)                                      | 日本印刷産業連合会                         | 平和紙業ペーパーボイス大阪                                     | ☎03-3553-6051<br>(事務局)              |
| 3~6       | 日経メッセ 街づくり・店づくり総合展(JAPAN SHOP 2015/SECURITY SHOW 2015) | 日本経済新聞社                           | 東京ビッグサイト  | ☎03-5777-8600                       |
| 3~6       | Foodpack2015   | 日本能率協会                            | 幕張メッセ   | ☎03-3434-3453                       |
| 4~5       | 第53回大阪インターナショナル・ギフト・ショー春2015                           | ビジネスガイド社                          | 大阪マーチャングाइズマート                                    | ☎06-6263-0075                       |
| 6         | Japan Color 認証セミナー(東京)                                 | 日本印刷産業機械工業会                       | 日本印刷産業機械工業会                                       | ☎03-6809-1617                       |
| 9~11      | 🌐Printing South China 2015 / Sino-Label 2015           | Adsale Exhibition Services Ltd    | China Import & Export Fair Pazhou Complex (中国・広州) | ☎+852-2516-3389<br>(中国)             |
| 10~12     | 🌐CCE International 2015                                | Mack Brooks Exhibitions           | Munich Trade Fair Centre (ミュンヘン)                  | ☎+44-1727-814400<br>(ドイツ)           |
| 11~14     | 🌐2015上海国際印刷・包装・製紙産業総合展&フォーラム / 2015上海国際ラベルショー          | 新聞出版広電総局印刷発行管理司、他                 | 国家会展センター(上海)                                      | ☎042-799-2856<br>(中国産業見本)<br>市日本事務局 |
| 15~18     | 第5回桜井グラフィックシステムズ岐阜工場新技術発表会                             | 桜井グラフィックシステムズ                     | 岐阜工場  | ☎03-3643-1131                       |
| 25~28     | 🌐Gift Show in 上海                                       | 上海国際展覧中心、必極斯(上海)会展、ビジネスガイド社       | 上海国際展覧中心(INTEX SHANGHAI)                          | ☎03-3843-9851<br>(ビジネスガイド社)         |
| <b>4月</b> |  |                                   |   |                                     |
| 7~12      | 🌐PRINT CHINA 2015                                      | 中国印刷及び設備器材工業協会                    | 広東現代国際展覧センター                                      | ☎042-799-2856<br>(中国産業見本)<br>市日本事務局 |
| 8~10      | 第51回インターナショナルプレミアム・インセンティブショー春2015                     | ビジネスガイド社                          | サンシャインシティコンベンションセンターTOKYO 文化会館                    | ☎03-3847-9155                       |
| <b>5月</b> |  |                                   |   |                                     |
| 13~15     | Japan IT Week 春2015                                    | リード エグジビション ジャパン                  | 東京ビッグサイト  | ☎03-3349-8504                       |
| 13~15     | 🌐PrintEx15   | Reed Exhibition Australia Pty Ltd | R.A.S.Sydney Showground (オーストラリア、シドニー)            | ☎+61-2-9422-2500<br>(オーストラリア)       |
| 14~16     | JP2015情報印刷産業展  | JP機材展協会                           | インテックス大阪  | ☎06-6311-0281                       |
| 15~16     | シタラフェア2015   | 設楽印刷機材                            | ビエント高崎 ビッグキューブ                                    | ☎027-261-7000                       |
| 21~23     | 第23回ホリゾン製本システムショー                                      | ホリゾン東テクノ                          | 東京科学技術館   | ☎03-3652-7631                       |

| 日付         | 展示会・イベント   | 主催(事務局)                    | 会場  | 問合せ先                                     |
|------------|--|----------------------------|---|--|
| 22～23      | ISSEISYAフェア  | 一誠社                        | サンメッセ香川   | ☎087-867-1148                            |
| <b>6月</b>  |  |                            |   |  |
| 5～6        | 2015九州印刷情報産業展  | 九州印刷材料協同組合ほか               | 福岡国際センター  | ☎092-271-3773                            |
| 10～12      | デジタルサイネージジャパン2015                                    | デジタルサイネージジャパン2015<br>実行委員会 | 幕張メッセ   | ☎03-6431-7800<br>(ナノオプトメディア)             |
| 10～12      | SIGN EXPO 2015 第30回<br>告資機材見本市                       | 近畿屋外広告美術組合連合会              | 大阪南港ATCホール  | ☎06-6776-8118                            |
| 11～13      | 北海道情報・印刷産業展  | 北海道情報・印刷産業展実<br>行委員会       | アクセスさっぽろ  | ☎011-562-6070                            |
| 12～13      | 第57回ジャグラ文化典東京大会<br>60周年記念大会                          | 日本グラフィックサービス工業会            | 八芳園   | ☎03-3667-2271                            |
| 24～26      | 第19回ホリゾンラインアップシ<br>テム展 名古屋                           | ホリゾン                       | 名古屋国際会議場 白<br>鳥ホール  | ☎03-3652-7631                            |
| 24～26      | 第23回3D&バーチャルリアリ<br>ティ展                               | リードエグジビジョン                 | 東京ビッグサイト  | ☎03-3349-8506                            |
| <b>7月</b>  |  |                            |   |  |
| 1～3        | 第22回東京国際ブックフェア、第<br>19回国際電子出版EXPO                    | リードエグジビジョンジャパン             | 東京ビッグサイト  | ☎03-3349-8507                            |
| 3～4        | SOPTECとうほく2015                                       | SOPTECとうほく実行委員会            | 仙台卸商センター産業見<br>本市会館   | ☎022-284-7586                            |
| 24～25      | 姫路モトヤ総合印刷機材展2015                                     | 姫路モトヤ                      | 明石市産業交流センター   | ☎078-612-9221                            |
| <b>8月</b>  |  |                            |   |  |
| 26～29      | PACK PRINT INTERNATIONAL<br>2015—東南アジア国際包装・印<br>刷機材展 | メッセ・デュッセルドルフ・アジア           | Bnagkok International<br>Trade & Exhibition Center<br>(BITEC:タイ バンコク) | ☎+65-6332-9620<br>(シンガポール)               |
| 27～29      | 第57回サイン&ディスプレイショ<br>ウ2015                            | 東京屋外広告美術協同組合               | 東京ビッグサイト  | ☎03-3626-2251                            |
| <b>9月</b>  |  |                            |   |  |
| 11～16      | IGAS2015   | 印刷機材団体協議会                  | 東京ビッグサイト  | ☎03-3434-2656                            |
| <b>10月</b> |  |                            |   |  |
| 15～17      | 第28回ホリゾンラインアップ シ<br>ステム展 大阪                          | ホリゾン西コンサル                  | マイドームおおさか   | ☎075-933-4025                            |
| <b>11月</b> |  |                            |   |  |
| 17～20      | swop2015—上海国際包装産<br>業総合展                             | メッセ・デュッセルドルフ               | SHANGHAI NEW<br>INTERNATIONAL<br>EXHIBITION CENTER<br>(SNIEC、中国・上海)   | ☎03-5210-9951<br>(メッセ・デュッセル<br>ドルフ・ジャパン) |

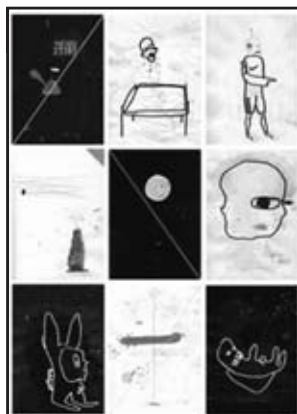

### 今月のggg (ギンザグラフィックギャラリー)

第342回 企画展 2/6日(金)～2/28(土)

#### < Line in the sand:Paul Davis >

今回の ggg は、ロンドンで活躍しているアーティストでイラストレーターのポール・デイヴィス氏の作品を取り上げる。会場では、デイヴィス氏自身が心から満足できる作品のみを厳選して紹介するが、その大半は、これまで印刷されたことがない貴重なものばかりとなっている。図録も刊行するほか、2月6日にはデイヴィス氏を招いてギャラリートークも開催。

開館時間:11:00～19:00(土曜18:00) 休館日:日曜・祝祭日

入場:無料 会場:東京都中央区銀座7-7-2(DNP銀座ビル1F) TEL:03-3571-5206